GANZGLASTÜREN NEW YORK EDITION

- perfekte Glastürlösungen von Kunex -

NY edition

Eine Hommage an das beginnende Zeitalter der Industriekultur

In den 1940er Jahren wurden in New York City leerstehende Hallen zu Wohnzwecken umgestaltet, wobei die Bausubstanz der Halle kaum verändert wurde. Eine Wohnung umfasste damit oft die gesamte Fläche einer Etage, in die einfach Möbel hineingestellt wurden. Diese sogenannten Lofts wurden schnell zu begehrten Wohnungen für Freiberufler und Künstler, die damit Wohn- und Arbeitsraum integrierten und so oft günstig wohnen konnten.

Heute sind Loftwohnungen nicht mehr improvisierte Wohnungen, sondern entstehen durch aufwendige Renovierung und Modernisierung alter Industriehallen. Mittlerweile werden aber auch offen gestaltete Neubauwohnungen als Loftwohnung angeboten oder auch bestehende Wohnungen mit klassischen Loftelementen völlig neu gestaltet.

Kunex hat diesen modernen Trend in ihrer NY edition aufgenommen und ein umfangreiches Programm für die Renovierung und den Neubau von Räumen im Bereich der Türelemente und Trennwandgestaltung entwickelt.

Dabei sind den Wünschen der Kunden nahezu keine Grenzen gesetzt. Bei der Gestaltung von Wohnungen werden mit den Kunex-Türelementen mit matt schwarzen Beschlägen und Glastüren im prägenden Loftdesign Maßstäbe gesetzt!

Die technisch hochwertigen Beschläge im Industrial-Look harmonieren dabei perfekt mit den Glastüren im typischen Loftcharakter. Funktion und Design gehen bei unserer NY edition eine Symbiose ein. Wir planen und fertigen exakt nach den individuellen Bedürfnissen unserer Kunden. Mit professionellem Know how und Kreativität lösen wir dabei auch die anspruchsvollsten Aufgaben.

Lassen Sie sich dabei inspirieren von unserer neuen NY edition.

Schiebetürsysteme NY edition

Schiebetürbeschlag **Move Compact** mit 2 Schiebetüren und 1 Festelement, matt schwarz, GM 6401 matt schwarz, Glasschiebetüren Modell **Loft 3**

Schiebetürelement Move Compact

Bild oben: **Move Compact**, matt schwarz, Glasschiebetür **Loft 3** auf Satinato, GSTR 420, matt schwarz

Bild unten: **Move Compact**, matt schwarz, Glasschiebetür **Loft 1** auf Satinato, GSTR 420, matt schwarz

Schiebetürbeschlag **Move Compact**, matt schwarz, mit 2 Festelementen **Loft 2** auf ESG Satinato, 2 Schiebetürten **Loft 2** auf ESG Float klar, GSTR 1600 mm, Sondereloxal matt schwarz

Move Complete in matt schwarz...

Mit dem Schiebetürbeschlag **Move Complete** stellt die Firma Kunex erneut unter Beweis für komplexe Anforderungen smarte Lösungen zu finden. Gerade in Räumen, in denen wenig Platz vorhanden ist und trotzdem Diskretion gewünscht ist, ist die innovative Entwicklung des abschließbaren Schiebetürbeschlags Move Complete die perfekte Lösung für Bad, WC und Büros.

Der abschließbare Schiebetürbeschlag kann dabei in den verschiedensten Anwendungsbereichen eingesetzt werden, ob als 1-flg. Element mit Pfosten in WC oder PZ Ausführung oder mit einem passenden Gegenkasten wandseitig. Darüber hinaus sind aber auch abschließbare 2-flg. Lösungen mit dem passenden Gegenkasten auf Glas möglich.

Move Compact, matt schwarz, Glasschiebetür **Loft 1** auf Satinato

Bodenführung **Move Compact**, matt schwarz

Move Compact, matt schwarz, Glasschiebetür **Loft 2** auf Satinato

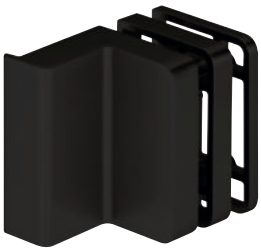

Schließblech für wandseitige Montage, matt schwarz

Gegenkasten für 2-flg., abschließbare Schiebetür, matt schwarz

Schiebetürschlosskasten, Ausführung WC, matt schwarz

Schiebetürschlosskasten, Ausführung PZ, matt schwarz

… die smarte Lösung für abschließbare Schiebetüren

Abschließbares Schiebetürlement **Move Complete** matt schwarz, Schiebetür Modell **Loft 3**. Fläche satiniert, Motiv matt schwarz

Schiebetürelement black steel 1

„Back to the roots" ist das Motto bei unseren Stahlbeschlägen **black steel 1** und **2**. Im edlen Retrolook kommt der gestrahlte und schwarz brünierte Schiebetürbeschlag aus Baustahl daher – ein neuer Beschlag, der den alten Scheunentoren nachempfunden ist. Vor hundert Jahren hatten die wuchtigen und schwerfälligen Stahltore einen rein praktischen Nutzen.
Unser Stahlbeschlag hat optisch den Charme der Vergangenheit, bietet funktional und technisch aber alle Vorzüge der Moderne. Der rohe und außergewöhnliche Look vereint sich mit feinster Technik, herausragender Qualität und einfacher Handhabung.

Für eine besonders sanfte Führung der Schiebetür ist der Stahlbeschlag black steel 1 auch mit unserer innovativen Einzugsdämpfung lieferbar.
Diese zieht die Schiebetür selbstständig, sanft und lautlos an den Stopper in die Endposition. Das Öffnen und Schließen der Tür wird somit besonders leicht – für höchsten Komfort.

Schiebetürelement **black steel 1**, Stahlbeschlag matt schwarz, Modell **Loft 1**, Fläche satiniert, Motiv matt schwarz, GST Kundenwunsch

Stahlbeschlag NY edition im Industrial-Look „Rost“

Markig und pragmatisch fügt sich der Stahlbeschlag **black steel 1** bereits durch seine Formensprache des Systems ideal in das historisch industrielle Ambiente ein. Die zusätzlich erzeugte **Edelrost-Patina** unterstreicht und verstärkt zusätzlich die gewünschte Optik. Passend bis ins Detail wurden zusätzlich Griffleisten und tragende Festelementteile in Rostoptik erstellt. Das Element wirkt geschichtsträchtig, obwohl es mit neuester Technik ausgestattet wurde. Das Glaselement bietet somit funktional alle Vorteile der Moderne.

Stahlschiebetürbeschlag, Stahlbeschlag in Rostoptik

Glasdrehflügeltüren NY edition im edlen Loftcharakter

Analog zu den Glasschiebetüren wurden ebenfalls bei den Drehtüren die eleganten Sprossenfeldaufteilungen übernommen. Die Sprossen werden dabei im Metallic-Look direkt auf die Glasscheiben lackiert. Die umlaufenden Rahmen werden dabei in 20 mm Breite angebracht, damit auch auf der Falzseite der Glastür im geschlossenen Zustand die Feldoptik erhalten bleibt. Die senkechten und waagerechten Sprossen werden in 10 mm Breite aufgebracht. Insgesamt zeigt sich dadurch der typische Loftcharakter bei Glastüren in jeder Situation beidseitig.

Bei den Schiebetüren gibt es zusätzlich noch die Möglichkeit, dass der äußere Rahmen mit schwarzen Aluminiumprofilen versehen wird. Der mattschwarze Aluminiumrahmen unterstreicht dabei zusätzlich noch die jeweiligen Schiebetürbeschläge und bildet eine bis ins Detail überzeugende Einheit.

Darüber hinaus werden die Modelle Loft 1, 2 und 3 in den Glasvarianten ESG Float klar, Satinato und ESG Float grau angeboten.
Weitere Basisgläser können auf Kundenwunsch gewählt werden.

Basisgläser für Glastüren im Loftdesign

Float klar

Satinato

Float grau

Glasdrehflügeltür, links ESG Float klar, rechts ESG Satinato, Modell **Loft 2**, Beschlag Puristo inkl. Drücker Porto, matt schwarz

Ganzglasdrehflügeltüren im Loftdesign

ESG Float klar, Loft 1

Loft 1, Fläche klar, Motiv matt schwarz,
4 waagerechte Streifen 10 mm,
Rahmen umlaufend 20 mm

ESG Float klar, Loft 2

Loft 2, Fläche klar, Motiv matt schwarz,
4 waagerechte Streifen 10 mm,
1 senkrechter Streifen 10 mm,
Rahmen umlaufend 20 mm

ESG Float klar, Loft 3

Loft 3, Fläche klar, Motiv matt schwarz,
4 waagerechte Streifen 10 mm,
2 senkrechte Streifen 10 mm,
Rahmen umlaufend 20 mm

ESG Satinato, Loft 1

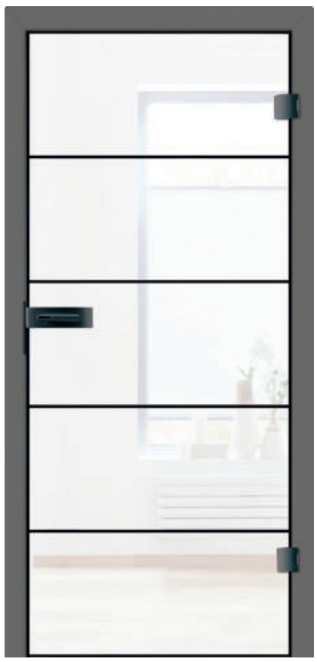

Loft 1, Fläche satiniert, Motiv matt schwarz,
4 waagerechte Streifen 10 mm,
Rahmen umlaufend 20 mm

ESG Satinato, Loft 2

Loft 2, Fläche satiniert, Motiv matt schwarz,
4 waagerechte Streifen 10 mm,
1 senkrechter Streifen 10 mm,
Rahmen umlaufend 20 mm

ESG Satinato, Loft 3

Loft 3, Fläche satiniert, Motiv matt schwarz,
4 waagerechte Streifen 10 mm,
2 senkrechte Streifen 10 mm,
Rahmen umlaufend 20 mm

2-flg Drehflügelelement Modell **Loft 2**, Beschlag Arcos Studio, Drücker Arcos in Sondereloxal matt schwarz

Wellness im Loftcharakter

Passend zur NY edition hat Kunex ebenfalls für den Badbereich die passenden Glastüren im Loftdesign. Die vollflächig satinierte Glastür wurde mit matt schwarzer Schrift gestaltet. DIe dazu passenden Beschläge in matt schwarz verstärken den außerordentlichen Charakter des Türelementes und unterstreichen damit das puristisch anmutende Badambiente.

Drehflügelbeschläge NY edition matt schwarz

Drehflügelbeschlag Puristo UV

Drehflügelbeschlag Puristo WC 2

Drückergarnitur Porto
(matt schwarz)

Drehflügelbeschlag Rundform Office, Ausführung PZ

Office - eckig
(matt schwarz)

Glasdrehflügeltür Modell **Atlantis**, Fläche satiniert, Motiv matt schwarz, Beschlagset Puristo matt schwarz, Drücker Porto, matt schwarz

Loftmotive NY edition passend zum Wohnambiente

Delicato

Fläche klar
Motiv matt schwarz

Home

Fläche klar
Motiv matt schwarz

Ink Stars

Fläche klar
Motiv matt schwarz

Life

Fläche klar
Motiv matt schwarz

Pretty age

Fläche klar
Motiv matt schwarz

Soul

Fläche klar
Motiv matt schwarz

Flächenbündige Ganzglastür
Ästhetik und Formsprache pur

Flächenbündige Glasdrehflügeltür, Beschläge Tectus, Kundenwunsch Motiv und Beschläge matt schwarz

Ganzglaspendeltürelemente NY edition

Ein besonderes Highligt der NY edition sind unsere Pendeltürelemente. Wie bei den Dreh- und Schiebetüren setzt sich das Loftdesign der Gläser perfekt fort. Die passenden Pendeltürbeschläge Agitus mit sichtbarer Verschraubung unterstreichen den Industrial-Look und bilden eine bis ins Detail abgeschlossene Einheit. Neben den Pendeltürbeschlägen werden auf Kundenwunsch passende Griffstangen im Bauhausstil angeboten.

Pendeltürbänder NY edition

Pendeltürband **Agitus L**,
Edelstahl massiv mit technischer, offener Verschraubung, matt schwarz

Pendeltürband **PT 6857 GW**, hydraulik, matt schwarz

Griffstange und Griffmuschel NY edition in matt schwarz

Griffstange **GSTR 420**, matt schwarz,
Modell Bauhaus

Griffmuschel **GMR 6401** Edelstahl, matt schwarz

2-flg. Pendeltürelement Agitus L, matt schwarz, Pendeltüren Modell **Loft 1** auf Satinato, Griffstangen Kundenwunsch, matt schwarz

Ganzglastrennwandanlagen

Glastrennwandsystem GTW in matt schwarz

Glastrennwandsysteme sind in unserer modernen Welt der offenen Raumgestaltung nicht mehr wegzudenken. Mit dem neuen und innovativen Trennwandsystem GTW matt schwarz werden völlig neue gestalterische Akzente möglich, die mit ihrer flexiblen Feldaufteilung Maßstäbe in puncto Raumgestaltung setzen. Ob abgetrennte Büro- oder Besprechungsräume in der Berufswelt oder als Windfangelement oder Raumteiler im privaten Bereich: das neue Trennwandsystem von Kunex gilt als Maßstab für die architektonische Raumgestaltung.

Das Trennwandsystem GTW ist dabei kombinierbar mit nahezu jedem Beschlagsystem von Kunex, So können Dreh-, Schiebe- und auch Pendeltürbeschläge in matt schwarz mit dem Trennwandsystem kombiniert werden. Die Türelemente im Loftdesing nehmen dabei dezent die Optik des Trennwandsystems ganz individuell auf.

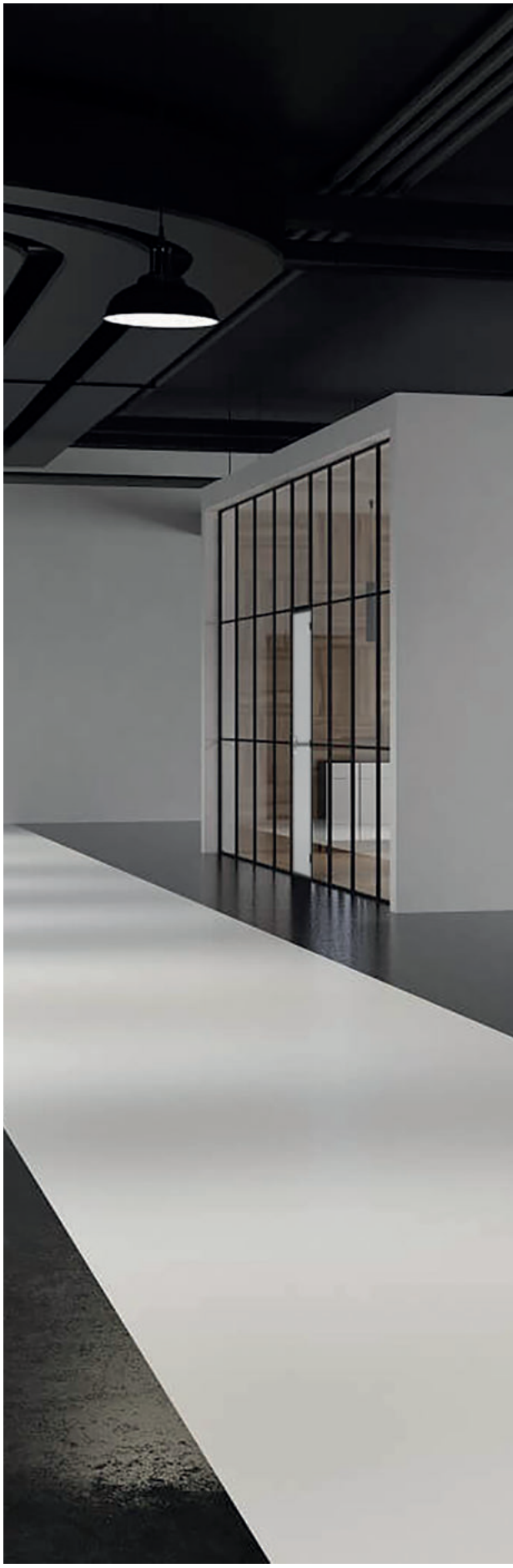

Glastrennwandsystem **GTW** in matt schwarz

Kunex Türenvertriebs GmbH & Co. KG
Eichenallee 82-88
D-48683 Ahaus
t: +49 25 61 - 44 918 - 0
mail@kunex-deutschland.de
kunex-deutschland.de

KUNEX®
DIE TÜR ZUM LEBEN